

大阪集会参加申込書

- ※ 注意事項
- 1 申込書の記入にあたっては、「申込要領」をよくお読みください。
 - 2 記入しましたら、必ず控えとしてコピーをとっておいてください。

【参加者記入欄】

フリガナ				(↓いずれかに○)	性別	男・女
氏名 (必須)				聴覚障害者 健聴者	年齢 (必須)	歳
職場名				公務員歴 (22年度現在)	年目	
自己 P R						
住所 (自宅)	〒 ー					
連絡先 (必須)	自宅FAX		PC アドレス			
	自宅電話		携帯メール アドレス			
	携帯番号					
緊急 連絡先 (必須)	フリガナ		F A X			
	氏名		電 話 携 帯			
	続柄		その他 備考			
あなたに必要な 情報保障は？ (いずれか○)	手話通訳 ・ 要約筆記 (OHP) ・ 磁気ループ 読み取り通訳 ・ その他 ()					

※この申込書にて取得する個人情報は、大阪集会運営の目的及び当会会員情報管理の目的のみに使用します。また、聴公会では個人情報保護指針を定めています。

※必須項目については必ず記入してください。

※【職場名】欄には「◇◇市○○局△△課□□係」というイメージでご記入ください。

他、国家公務員や民間企業などに勤務している方は、上記に準じてご記入ください。

※メールアドレスは大阪集会に関連するお問合せなどに利用させていただく場合があります。

(裏面へ続く)

【「参加費」・「宿泊費」など申込み記入欄】

※ 宿泊も含めて申し込み後にキャンセルされた場合、返金できませんのでご了承ください。

内 容		内 訳	申し込むところに「○」を記入	金 額
集会参加費 ※1	会報メール受信希望	7,000円		円
	会報郵送希望	8,200円		円
親睦交流会参加費		5,000円		円
宿泊	新大阪 ユースホステル	4,000円（一人）		円
		※同室希望のお名前		
合 計				円

*新大阪ユースホステルは全て和洋室ですが、先着順で1室6名の宿泊となります。同室希望のお名前を記入してください。お名前がない場合は、こちらで部屋割をさせていただきます。定員を超えた等の場合は、同封の宿泊周辺リストを参考にご自身でお申し込みください。

※1 集会参加費について ※詳細は案内書の「ご注意・お願い」をご覧ください。

該当する欄に○をご記入ください。

会員（入会・継続）		非 会 員		退 会	
-----------	--	-------	--	-----	--

【保育希望記入欄】 ※子ども同伴の方で保育希望の場合、必ずご記入ください。

フリガナ		フリガナ	
児童名1	(男・女)	児童名2	(男・女)
生年月日	H / / 満 歳	生年月日	H / / 満 歳
保育希望日	○をつけてください	23日のみ / 24日のみ / 両日	

※保育対象は1歳半から就学前（6歳ごろ）の幼児です。ご了承ください。

※1人につき1日あたり500円程度を当日集金します。

※保育にあたって、注意してほしいことがあれば下記欄にご記入ください。

【その他】 ※質問などありましたら、こちらにご記入ください。

参加申込する方へ

ぜひ参加申込書と一緒に
送って下さい!!!

第19回全国聴覚障害公務員研修討論集会

アンケートコーナー

このアンケートで寄せられた皆さんからの意見がワークショップでの提案などに大きく活かされるよう考えています。お忙しい中、恐縮ですが、ぜひアンケートにご協力をお願いします。(該当を○で囲んで下さい。)

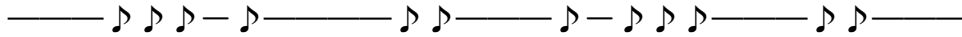

1. あなたの性別は？

男性 女性

2. あなたは働いて何年目？

新採 5年未満 10年未満 15年未満
20年未満 20年以上

3. あなたは今、自分の仕事をどのくらい「楽しい」と感じている？

いつも感じている まあまあ感じている
あまり感じない まったく感じない

4. 理想の職場はどんな？

例) メールを活用して欲しい・メール中心の職場・フレッシュタイム制・・・等

5. 自由意見をどうぞ!!

※特に職場のコミュニケーション問題の成功例・失敗例を教えてください。例えば、研修の時に情報保障がないため、困った・・・など



大阪ミニツアー



- ☆ 今年、東日本と西日本ブロック合同で大阪ミニツアーをします！！
下記の通り、コースを組みますので、どんどんお申し込みください。
当日、集会受付時にスケジュールなどをお渡しします。
- ☆ 各コースとも入場料、交通費、食事などは、実費各自負担となりますので、ご了承ください。
※(身体障害者手帳をお忘れないように持ってきてください！)

天守閣コース

秀吉天下統一の夢の跡を訪れよう♪

大阪城 大阪歴史博物館

身体障害者手帳提出すると、両方とも無料
交通費は、交通手段によって変わります。

ジンベエコース

潮風とジンベエザメに会いに行こう♪

海遊館(時間があれば観光船サンタマリア)

海遊館・・・身体障害者手帳提出すると1,000円
サンタマリア・・・身体障害者手帳提出すると800円
交通費は、交通手段によって変わります。

☆☆☆☆☆☆☆☆☆☆☆☆☆☆☆☆☆☆ きりとりせん ☆☆☆☆☆☆☆☆☆☆☆☆☆☆☆☆☆

～大阪ミニツアー参加申込書～

名前：【
】

連絡先：自宅 F A X 【
】
携帯メールアドレス 【
】

下記の2点、どれかを○で囲んで下さい。

ブロック名：【 東日本 ・ 西日本 】

希望コース：【 天守閣 ・ ジンベエ 】

※この参加申込書を切り取って、集会参加申込書と一緒に提出してください。

宿泊周辺リスト

①	宿泊先	朝食 有・無	金額(円)		TEL	会場までの 徒歩(分)
			シングル	ツイン	FAX	
①	スーパーホテル JR新大阪東口	有	5980~	7980~	06-6320-9000	1分
					06-6320-9002	
②	ホテル新大阪	有	4800~	7350~	06-6320-9002	2分
					06-6320-9003	
③	新大阪ステーション ホテルアネックス	有	5570~	7835~	06-6320-9004	2分
					06-6320-9005	
④	ウ” ィアイン 新大阪	有	5700~	6600~	06-6320-9006	3分
					06-6320-9007	
⑤	東横イン新大阪 中央口	有	6300~	8610~	06-6320-9008	6分
					06-6320-9009	

- ★1人宿泊希望される場合、上記のとおり、ご自身でお申込下さい。
- ★ネットで申込される場合、【楽天】か【じゃらん】なら安いです。
- ★宿泊周辺にコンビニ・駐車場等があります。

※新大阪ユースホステルを申請された方へ
定員を超えた場合、こちらからご連絡いたします。(9月中旬ごろ)

